

CTSD DU 11/12/2015

RENTREE 2016

Redécoupage des
circonscriptions

Éléments de contexte

- au plan académique : modification des dotations départementales
 - rééquilibrage interdépartemental
 - mission préélémentaire
- au plan départemental :
 - 2 circonscriptions départementales
 - 12 circonscriptions territoriales
 - rééquilibrage des circonscriptions
 - intégration des écoles privées
 - cohérence territoriale (cf. communautés de communes)
 - cohérence pédagogique (secteurs de collèges)

Éléments de calcul

- nombre de classes
 - 2 372 classes / 12 circonscriptions
= 198 classes / c.
- ajustement en fonction du contexte géographique
 - urbain / rural / mixte
- pondération selon le type de classe :
 - REP + : x 1,5
 - REP : x 1,2
 - école privée : x 0,5

CONSTAT RENTREE 2014

| IEN | Nbr écoles | Nbr classes | dont cl privées | classes REP+ | Classes REP | Ajout classes EP | pondération cl privées | Total classes pondéré | Poids circonscription | Ecart à la moyenne |
|----------------|--------------|---------------|-----------------|--------------|-------------|------------------|------------------------|-----------------------|-----------------------|--------------------|
| B1 | 34 | 200 | 4 | 86 | | 43 | 2 | 241,00 | 10,10% | 1,77% |
| B2 | 42 | 210 | 18 | | | | 9 | 201,00 | 8,43% | 0,09% |
| B3 | 46 | 184 | 5 | | | | 2,5 | 181,50 | 7,61% | -0,73% |
| B4 | 39 | 204 | 1 | | | | 0,5 | 203,50 | 8,53% | 0,20% |
| B7 | 40 | 250 | 37 | | | | 18,5 | 231,50 | 9,70% | 1,37% |
| B8 | 9 | 55 | 16 | | | | 8 | 47,00 | 1,97% | -6,36% |
| M1 | 54 | 193 | 1 | | | | 0,5 | 192,50 | 8,07% | -0,26% |
| M2 | 45 | 190 | 12 | 56 | | 28 | 6 | 212,00 | 8,89% | 0,55% |
| M3 | 38 | 190 | 12 | | 60 | 12 | 6 | 196,00 | 8,22% | -0,12% |
| S | 38 | 186 | | 29 | 18 | 18,1 | | 204,10 | 8,56% | 0,22% |
| M | 57 | 230 | 39 | | | | 19,5 | 210,50 | 8,82% | 0,49% |
| P | 60 | 280 | 30 | | | | 15 | 265,00 | 11,11% | 2,77% |
| Total | 502 | 2372 | 175 | 171 | 78 | 101,1 | 87,5 | 2385,60 | 100,00% | 0,00% |
| Moyenne | 41,83 | 197,67 | 15,91 | 14,25 | 6,50 | 8,43 | 7,29 | 198,80 | 8,33% | 0,00% |

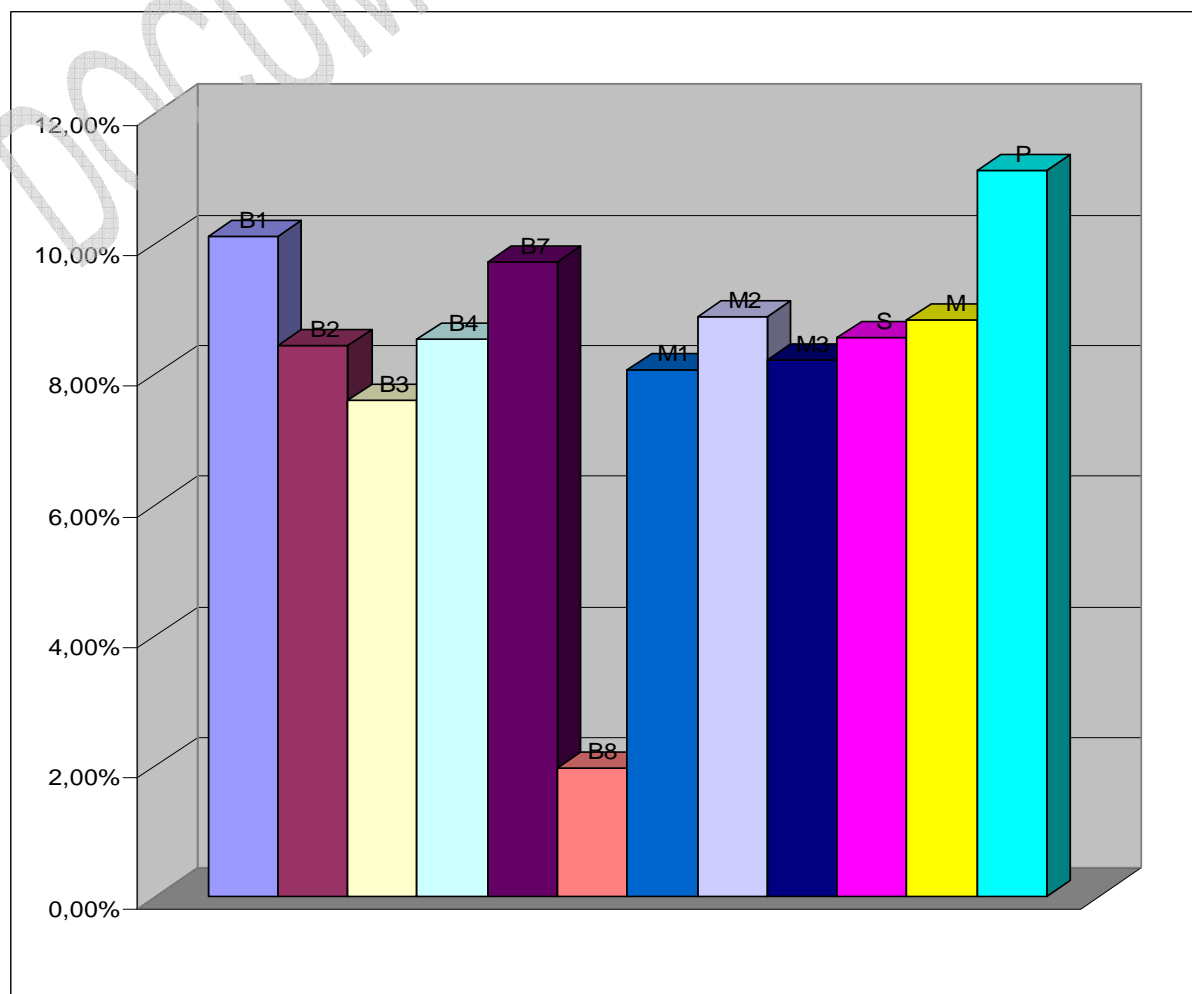

PROJET RENTREE 2016

| IEN | Nbr écoles | Nbr classes | dont cl privées | classes REP+ | Classes REP | Ajout classes EP | pondération cl privées | Total classes pondéré | Poids circonscription | Ecart à la moyenne |
|----------------|--------------|---------------|-----------------|--------------|-------------|------------------|------------------------|-----------------------|-----------------------|--------------------|
| B1 | 22 | 148 | | 86 | | 43 | | 191,00 | 7,99% | -0,34% |
| B2 | 42 | 189 | 18 | | | | 9 | 180,00 | 7,53% | -0,80% |
| B3 | 47 | 220 | 24 | | | | 12 | 208,00 | 8,70% | 0,37% |
| B4 | 35 | 184 | 1 | | | | 0,5 | 183,50 | 7,68% | -0,66% |
| B7 | 41 | 207 | 18 | | | | 9 | 198,00 | 8,28% | -0,05% |
| B8 | 46 | 208 | 38 | | | | 19 | 189,00 | 7,91% | -0,43% |
| M1 | 56 | 198 | 1 | | | | 0,5 | 197,50 | 8,26% | -0,07% |
| M2 | 44 | 179 | 10 | 56 | | 28 | 5 | 202,00 | 8,45% | 0,12% |
| M3 | 39 | 200 | 14 | | 63 | 12,6 | 7 | 205,60 | 8,60% | 0,27% |
| M4 | 38 | 186 | | 30 | 37 | 22,4 | | 208,40 | 8,72% | 0,39% |
| Morteau | 50 | 232 | 27 | | | | 13,5 | 218,50 | 9,14% | 0,81% |
| Pontarlier | 43 | 221 | 25 | | | | 12,5 | 208,50 | 8,72% | 0,39% |
| Total | 503 | 2372 | 176 | 172 | 100 | 106 | 88 | 2390,00 | 100,00% | 0,00% |
| Moyenne | 41,92 | 197,67 | 16,00 | 14,33 | 8,33 | 8,83 | 7,33 | 199,17 | 8,33% | 0,00% |

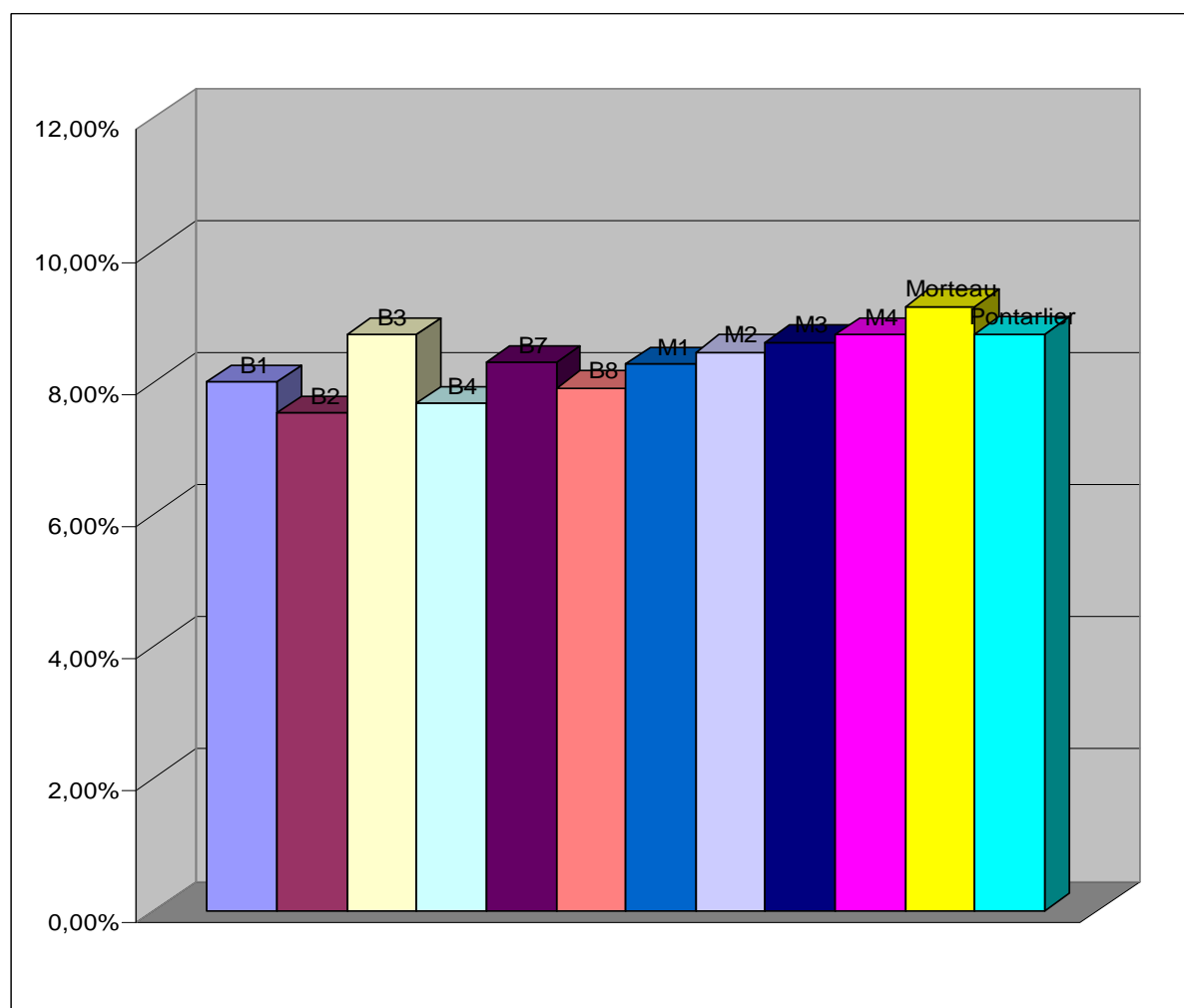

MODIFICATIONS

Changement de nom :

A compter de la rentrée 2016, la circonscription de "Sochaux" prendra l'appellation "Montébliard 4".

Changement de circonscription de rattachement :

trié
par

| Type d'école | Public ou privé | Commune | Ecole | Circonscription rentrée 2015 | Circonscription rentrée 2016 |
|--------------|-----------------|---------------------------|-------------------------------|------------------------------|------------------------------|
| EP | PU | Gonsans | | B3 | B2 |
| EE | PU | Fournets-Luisans | Le Luisans | M | B2 |
| EM | PU | Fuans | Les Commènes | M | B2 |
| EP | PR | Guyans-Vennes | Sainte Marie | M | B2 |
| EP | PU | Guyans-Vennes | | M | B2 |
| EP | PU | Landresse | intercommunale | M | B2 |
| EP | PU | Laviron | | M | B2 |
| EE | PU | Orchamps-Vennes | Louis Pergaud | M | B2 |
| EM | PU | Orchamps-Vennes | Louis Pergaud | M | B2 |
| EP | PR | Orchamps-Vennes | Nicolas Busson | M | B2 |
| EE | PU | Pierrefontaine-les-Varans | La Reverotte | M | B2 |
| EM | PU | Pierrefontaine-les-Varans | La Reverotte | M | B2 |
| EE | PU | Miserey-Salines | Monique Marmier | B4 | B3 |
| EM | PU | Miserey-Salines | | B4 | B3 |
| EP | PU | Moncey | Camille Picard | B4 | B3 |
| EP | PU | Rigney | intercommunale de la Bussière | B4 | B3 |
| EP | PU | Besançon | Condorcet | B7 | B3 |
| EE | PU | Besançon | Édouard Herriot | B7 | B3 |
| EM | PU | Besançon | Édouard Herriot | B7 | B3 |
| EP | PU | Besançon | Jean Zay | B7 | B3 |
| EE | PU | Besançon | Paul Bert | B7 | B3 |
| EM | PU | Besançon | Paul Bert | B7 | B3 |
| EE | PU | Besançon | Pierre et Marie Curie | B7 | B3 |
| EM | PU | Besançon | Pierre et Marie Curie | B7 | B3 |
| EE | PU | Lomont-sur-Crête | Gaston Jeannot | M1 | B3 |
| EE | PU | Besançon | Fanart | B3 | B7 |
| EE | PU | Besançon | Fontaine-Écu | B3 | B7 |
| EM | PU | Besançon | Fontaine-Écu | B3 | B7 |
| EM | PU | Besançon | Kennedy | B3 | B7 |
| EE | PU | Besançon | La Viotte | B3 | B7 |
| EM | PU | Besançon | La Viotte | B3 | B7 |
| EM | PU | Besançon | Montrapon | B3 | B7 |
| EM | PU | Besançon | Pauline Kergomard | B3 | B7 |
| EE | PU | Besançon | Pierre Brossolette | B3 | B7 |
| EP | PR | Arc-et-Senans | Saint Bénigne | B1 | B8 |
| EP | PU | Arc-et-Senans | | B1 | B8 |
| EP | PU | Byans-sur-Doubs | intercommunale | B1 | B8 |
| EP | PU | Charnay | | B1 | B8 |
| EP | PU | Épeugney | intercommunale | B1 | B8 |
| EP | PU | Fourg | | B1 | B8 |
| EP | PU | Liesle | | B1 | B8 |
| EP | PU | Montfort | intercommunale | B1 | B8 |
| EP | PU | Myon | | B1 | B8 |

| Type d'école | Public ou privé | Commune | Ecole | Circonscription rentrée 2015 | Circonscription rentrée 2016 |
|--------------|-----------------|---------------------------|------------------------------------|------------------------------|------------------------------|
| EE | PU | Quingey | Charles Belle | B1 | B8 |
| EM | PU | Quingey | | B1 | B8 |
| EE | PU | Thoraise | | B1 | B8 |
| EP | PU | Amancey | Palmyr Uldéric Cordier | B2 | B8 |
| EP | PR | Amancey | Sacré Coeur | B2 | B8 |
| EP | PU | Chantrans | intercommunale Chansiflarel | B2 | B8 |
| EP | PU | Déservillers | | B2 | B8 |
| EP | PU | Durnes | Intercom. du Plateau de la Barêche | B2 | B8 |
| EP | PU | Éternoz | | B2 | B8 |
| EP | PU | Montrond-le-Château | intercommunale | B2 | B8 |
| EE | PU | Ornans | Groupe scolaire Gustave Courbet | B2 | B8 |
| EM | PU | Ornans | Groupe scolaire Gustave Courbet | B2 | B8 |
| EP | PR | Ornans | Sainte Marie - Saint Michel | B2 | B8 |
| EP | PU | Tarcenay | Intercom. du Plateau de Tarcenay | B2 | B8 |
| EP | PU | Vuillafans | intercommunale | B2 | B8 |
| EP | PR | Besançon | Saint Bernard | B3 | B8 |
| EE | PR | Besançon | Saint Anselme HORS CONTRAT | B6 | B8 |
| EE | PU | Arc-sous-Montenot | | P | B8 |
| EP | PU | Bians-les-Usiers | | P | B8 |
| EP | PU | Chapelle-d'Huin | | P | B8 |
| EP | PU | Évillers | intercommunale | P | B8 |
| EP | PU | Goux-les-Usiers | | P | B8 |
| EP | PU | Levier | Louis Pergaud | P | B8 |
| EP | PR | Levier | Sainte Jeanne d'Arc | P | B8 |
| EP | PU | Sombacour | | P | B8 |
| EE | PU | Villeneuve-d'Amont | | P | B8 |
| EM | PU | Villers-sous-Chalamont | | P | B8 |
| EP | PU | Arçon | | P | M |
| EP | PU | Arc-sous-Cicon | | P | M |
| EE | PU | Bugny | | P | M |
| EP | PU | La Chaux | | P | M |
| EP | PU | La Longeville | Intercom. du Pays de Montbenoît | P | M |
| EP | PU | Maisons-du-Bois-Lièremont | Jean Pourchet | P | M |
| EP | PU | Ouhans | intercommunale | P | M |
| EP | PU | Chamesey | intercommunale | M | M1 |
| EE | PU | Cour-Saint-Maurice | | M | M1 |
| EP | PU | Vauclusotte | | M | M1 |
| EE | PU | Chamesol | | M3 | M2 |
| EM | PU | Glère | | M3 | M2 |
| EP | PU | Montécheroux | | M3 | M2 |
| EE | PU | Saint-Hippolyte | | M3 | M2 |
| EM | PU | Saint-Hippolyte | | M3 | M2 |
| EE | PU | Vaufrey | | M3 | M2 |
| EE | PU | Mandeure | de La Fontenotte | M2 | M3 |
| EE | PU | Mandeure | des Estelles | M2 | M3 |
| EM | PU | Mandeure | du Breuil | M2 | M3 |
| EM | PU | Mandeure | Frédéric Bataille | M2 | M3 |
| EP | PR | Mandeure | Saint Martin | M2 | M3 |
| EE | PU | Mathay | Les Tilleuls | M2 | M3 |
| EM | PU | Mathay | | M2 | M3 |